

Detalhe H12  
escala 1:25

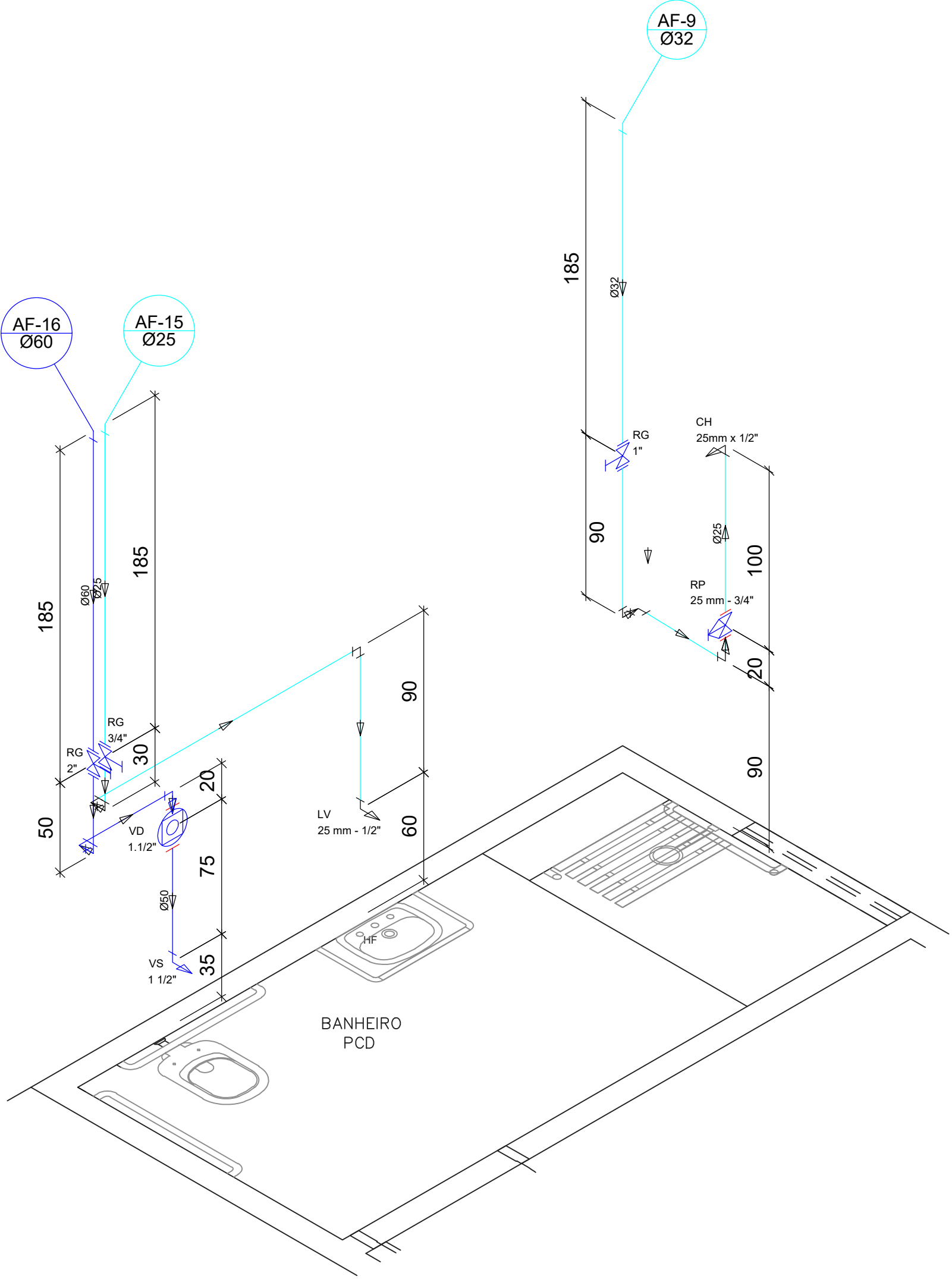

Detalhe H13  
escala 1:25

DETALHES GERAIS E CONVENÇÕES:		CONVENÇÕES	
Legenda das indicações e alturas dos pontos de utilização		LEGENDA TUBULAÇÕES:	
CH	Chuveiro - H=2.1m (22mm x 3/4")	AP-X Ø	-Tubo de queda/ águas pluviais
LV	Lavatório - H=0.8m (25mm x 1/2")	CV-X Ø	-Coluna de Ventilação
LV	Lavatório - H=0.3m (25mm x 1/2") (torneira de parede)	AF-X Ø	-Coluna de Água Fria
TLR	Tanque de lavar - H=1.035m (25mm x 3/4")	AF-X Ø	-Coluna de Água Reuso
VS	Vaso Sanitário com válvula (25mm x 3/4") de descarga - H=0.35m	AL-X Ø	-Coluna alimentação de Água potável
RP	Registro de Pressão - H=1.10m	AL-X Ø	-Coluna alimentação de Água da chuva - Reuso
RG	Registro de gaveta - H=1.80m		
BE	Bebedouro - H=1m		
OBS: Adaptar alturas para locais de acesso de pessoas com deficiência conforme previsão proj.			

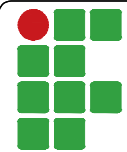

**INSTITUTO FEDERAL FARROUPILHA**

**PRÓ-REITORIA DE ADMINISTRAÇÃO**  
**COORDENAÇÃO DE ENGENHARIA E ARQUITETURA**  
Rua Esmeralda, 430 - Faixa Nova - Camobi - CEP 97110-767 - Santa Maria - Rio Grande do Sul.  
Telefone: (55) 3226-6630

**OBRA:** CENTRO DE SAÚDE

**LOCAL:** IF FARROUPILHA - CAMPUS SANTO ÂNGELO

**PROJETO:** HIDRÁULICO

**CONTEÚDO:** DETALHE H12 E H13

**PROPRIETÁRIO:** INSTITUTO FEDERAL FARROUPILHA

**RESPONSÁVEL:**

**ÁREA:** 385,57 m²

**ESCALA:** Indicada

**DATA:** Junho/2018

**DESENHO:** Camila

**PRANCHA:** 07/22